

# 令和2年度 サーベアカデミー

## UAVを高度利用するためのグーグルアース

### ー KMLデータ作成と共有方法について学ぼうー

グーグルアースは、様々な分野で地理空間情報活用を広げています。本講習会では、マップコンシェルジュ代表の古橋大地氏を迎え、最新のグーグルアースを使いこなすためのテクニックや、KMLの作成と共有の方法、さらには、グーグルアースで活用されるデータの著作権についても解説します。

本年度は、UAVで撮影した画像の共有化など、UAVを高度利用するためのテクニックについて解説します。奮ってご参加ください。

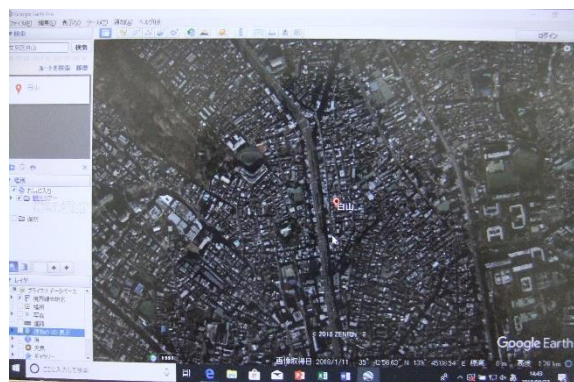

#### 講習日時及び会場

- ・令和2年10月20日（火）～21日（水）
- ・会場 公益社団法人日本測量協会 5F 研修室  
〒113-0001 東京都文京区白山1-33-18 白山N Tビル

**※3密対策として、換気の徹底や、衛生対策、座席間隔を広くするなど、ソーシャルディスタンスに配慮して開催致します。**

**また、感染予防対策として、検温、マスク着用等にご協力頂きますようお願い致します。**

#### ■ 講師

古橋 大地(日本測量協会認定講師)

#### ■ スケジュール

- 第1日 10月20日（火）
- 12:30～ 集合・受付
  - 13:00～13:10 開会の挨拶
  - 13:10～14:00 グーグルアースの最新機能
  - 14:00～14:30 デジタルアースブラウザ概論
  - 14:30～15:30 グーグルアースの基本操作
  - 15:30～16:00 計測テクニック
  - 16:00～16:30 デジタイジング
  - 16:30～17:00 KML 作成1

第2日 10月21日(水)

9:00~10:30 利用上の注意、特に著作権問題に関して

10:30~11:00 KMLのデータ構造

11:00~12:00 KMLの作成2

13:00~14:00 各種GISソフトとの連携

14:00~15:00 UAV画像の共有(KML)

15:00~16:00 質疑応答・修了証授与

■ 当日ご持参いただくもの

・Twitterアカウント(アカウントが無い方は事前に作成してください)

・ノートパソコン(一台/一人) OS: Windows 8以上

Or Mac 10.8以上

マウス メモリ 4GB以上 を推薦

インターネットに接続して実習を行いますので、LANケーブル接続可能なネットワークアダプタ付のPCであること

■ 受講料

・会員 23,000円(正会員の方、特別会員の方)

・一般 30,000円(同時入会可)

(一般申込みの方は、受講料の内、7,000円を正会員加入時の年会費に振替えて、正会員になることができます(同時入会)。毎月月刊「測量」が送られてくる他、講習会費の割引や日本測量協会の出版物の割引など特典が受けられるようになります。ご希望の方は申込書の同時入会にチェックを入れて下さい)

■ 受講定員

16名(定員になり次第締切らせていただきます)

■ 申込期限

・令和2年10月6日(火)

■ 申込方法

講習会受付システムからお申込みください。

申込みはこちらから [受講申込みシステムへ](#)

お申込み先、お問い合わせ先

公益社団法人日本測量協会サーベイアカデミー事務局 (担当: 遠藤拓郎)

113-0001 東京都文京区白山1-33-18

TEL: 03-5684-3357 FAX: 03-5684-3366

E-mail: [academy@jsurvey.jp](mailto:academy@jsurvey.jp)

### ※受講費用のご入金につきまして

今後、新型コロナウイルス感染拡大等を勘案し、講習会の開催延期及び中止等の判断をせざるを得ない場合がございます。このため受講費用のお振込みについては、後ほど払込口座情報をご案内しますので、お待ち頂きますようお願いいたします。

開催決定後、お申込いただいた皆様へ改めてメール等でご案内させていただきます。

#### ■ その他

- ・ 一旦お支払いいただいた受講料等は原則返金できませんのでご了承ください。  
但し、中止等により講習会が開催されない場合は返金致します。
- ・ 締切日において申込人数が10名未満の場合は中止する場合があります。
- ・ この講習会は測量CPD 10ポイントの対象プログラムです。

※新型コロナウイルス感染防止のため中止または延期する場合があります。